MODALITÉS D'ACCÈS À LA BASE DU REGISTRE

La base du Registre est accessible pour les projets de recherche après accord du conseil scientifique. Toute demande doit être accompagnée d'un protocole* indiquant les objectifs, le niveau d'implication du Registre, l'équipe de recherche, la valorisation et le financement.

**téléchargeable sur le site du Registre : chu-besançon.fr / la recherche / les acteurs de la recherche / registre des tumeurs du Doubs accès à la base de données*

PROTECTION DES INDIVIDUS CONTRE LA DIVULGATION D'INFORMATIONS PERSONNELLES

La transmission des informations relatives aux patients est réalisée à des fins de recherche dans le domaine de la santé, dans des conditions de stricte confidentialité et après autorisation de la Commission nationale de l'informatique et des libertés (CNIL).

Le Registre garantit la protection des individus contre la divulgation d'informations personnelles. Il se conforme aux dispositions du règlement général de la protection des données (RGPD).

Le Registre est membre du Réseau national de santé publique (art. L. 1413-2 du CSP). À ce titre les médecins sont tenus de lui transmettre les données à caractère personnel nécessaires à la mise en oeuvre du Registre.

CONTACT

Responsable scientifique :
Dr Anne-Sophie Woronoff

Présidente du Conseil scientifique :
Dr Emeline Orillard

CHU de Besançon - 3 Boulevard Fleming
25 030 Besançon cedex
Tél. +33 (0)3 70 63 24 70
Fax : +33 (0)3 70 63 24 72

registre-cancers@chu-besancon.fr
chu-besancon.fr/registretumeursdoubs

QU'EST-CE QU'UN REGISTRE DE POPULATION ?
« Un registre est un recueil continu et exhaustif de données nominatives intéressant un ou plusieurs événements de santé dans une population géographiquement définie, à des fins de recherche et de santé publique, par une équipe ayant les compétences appropriées » .

Le Comité d'évaluation des registres (CER) a attribué au Registre des tumeurs du Doubs la note "AAA" en 2025.

Avec le soutien financier de Santé publique France (SpF), de l'INCa, de la DGOS, du CHU de Besançon... L'activité de recherche est financée par des appels d'offre publics ou privés.

CHU BESANÇON

CHU BESANÇON

Registre des tumeurs Doubs

LE REGISTRE DES TUMEURS DU DOUBS

Santé publique, veille sanitaire, recherche épidémiologique. Acteur essentiel de la surveillance des cancers en France.

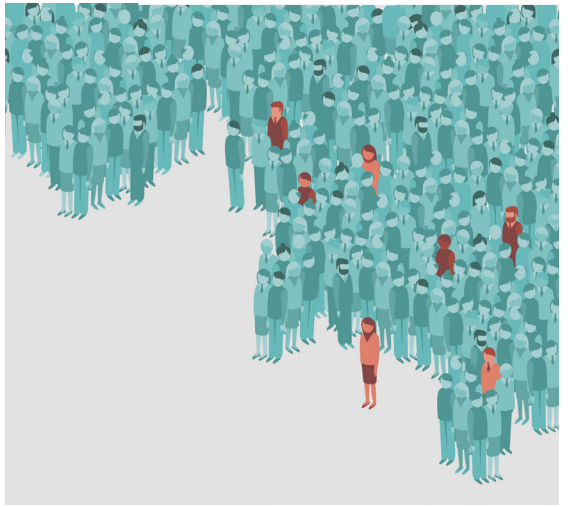

CHU de Besançon, 3 bd Fleming
25030 Besançon Cedex

Recherche & Innovation

LES REGISTRES DES CANCERS

Ils recensent tous les nouveaux cas de cancers diagnostiqués chez les personnes domiciliées dans une aire géographique définie, quel que soit le lieu de la prise en charge.
Ils transforment les données brutes collectées en une information structurée, standardisée, exploitable.
L'enregistrement est continu, exhaustif, nominatif et sans double compte.
Il permet de décrire, sans biais, la pathologie cancéreuse dans la population française.

LE REGISTRE DES TUMEURS DU DOUBS
Créé en 1976 par le Pr S. Schraub, le Registre des tumeurs du Doubs est l'un des plus anciens registres de cancers français (données d'incidence depuis 1978).
Il est membre du réseau Francim. Depuis 1987, et tous les 5 ans, il est qualifié par le Comité d'évaluation des registres (SpF, INCa et Inserm) : label garantissant la pertinence et la qualité des données produites ainsi que l'activité de recherche.

LA BASE DU REGISTRE

Près de 150 000 tumeurs* enregistrées depuis 1980 dans le Doubs et, entre 2007 et 2016 dans le Territoire de Belfort.

**Tous cancers invasifs quelle que soit la localisation, certaines tumeurs in situ (sein, col de l'utérus, côlonrectum et mélanome) et quelques tumeurs bénignes (système nerveux central, vessie, ovaire).*

OBJECTIFS

- Produire des indicateurs à l'échelle de la population : incidence, prévalence, survie.
- Participer à l'intégration et à la diffusion nationale (SpF / INCa) et internationale de ces indicateurs.
- Mener des travaux de recherche épidémiologique en cancérologie.

FONCTIONNEMENT

- Recensement actif des cas à partir de sources multiples.
- Recueil standardisé de données cliniques et biologiques.
- Codage selon les règles internationales.

COLLABORATION

Les sources d'informations médicales dont bénéficie le Registre sont multiples : laboratoires de pathologie, de biologie médicale, praticiens impliqués dans la prise en charge des patients, caisses d'assurance maladie, départements d'information médicale des établissements de soins, réseau de cancérologie, structure de dépistage…

Registre des tumeurs Doubs

Registres de cancers : des outils de santé publique et de recherche essentiels pour la stratégie de lutte contre le cancer.

LA RECHERCHE

Le Registre est intégré au pôle cancérologie et au pôle recherche du CHU. Il publie régulièrement des résultats sur l'incidence et la survie des cancers pour la population résidant dans le Doubs (effectifs et taux standardisés), par site anatomique, par sexe et par période.
Ses principaux axes de recherche sont : HPV et cancers, cancers cutanés (mélanomes), cancers du poumon, hémopathies malignes, influence des conditions de vie socio-économique sur le risque et la prise en charge des cancers.
Par l'ancienneté et la qualité de sa base populationnelle, le Registre collabore à de nombreuses études régionales, nationales et internationales.

PARTENAIRES

- Équipes de recherche du CHU
- UMR Inserm 1098 Right « Interaction hôte greffon-tumeur et ingénierie cellulaire et génique »
- EA 3181 « Carcinogenèse associée aux HPV »
- Cancéropôle Grand Est « Epidémiologie »
- Fondation de coopération scientifique Bourgogne / Franche-Comté : hémopathies malignes, cancers gynécologiques, cancers digestifs
- Collaborations nationales (Réseau Francim)
- Collaborations internationales :
  - Centre international de recherche sur le cancer(CIRC IARC) pour les projets Cancer Incidence & Survival in Five Continents
  - European network of cancer registries (ENCR)
  - Groupe pour l'épidémiologie et l'enregistrement du cancer dans les pays de langue latine (GRELL)
  - Réseau des registres suisses (NICER)