

MISSIONS



▶ La DRCI anime le pôle recherche qui définit la politique stratégique de l'établissement.

▶ Elle contribue à développer la politique de site associant les partenaires régionaux.

▶ Elle favorise le maillage scientifique entre les professionnels du CHU et les partenaires interrégionaux.

▶ Elle assure le pilotage, la coordination et la gestion des projets de recherche & d'innovation, y compris dans des projets d'envergure pour des grands groupes coopérateurs.

▶ Elle s'engage sur le bon déroulement et la qualité des projets portés par les investigateurs avec un souci constant d'amélioration de ses performances au bénéfice des patients.

▶ Pilotage stratégique

- en lien avec le vice-président Recherche
- Coordination et animation du pôle recherche
 - Définition des axes prioritaires de recherche
 - Mise à disposition des structures d'aide opérationnelle
 - Suivi et évaluation

▶ La gestion de 1 330 projets

- **La promotion interne** assure la mise en œuvre, le suivi et la clôture d'environ **285 projets de recherche clinique par an** dont le CHU est promoteur.

- Accompagnement des projets portés par les chercheurs
- Gestion technico-réglementaire conformément aux textes législatifs et réglementaires en vigueur
- Gestion financière
- Contrôle qualité

- **La promotion externe** met œuvre la gestion administrative et financière de **plus de 1 230 projets de recherche menés au sein du CHU** et promus par un partenaire externe, qu'il soit industriel, institutionnel ou académique.

- Gestion administrative des conventions
- Identification des surcoûts liés à la mise en place des protocoles et facturation
- Suivi des inclusions
- Clôture

▶ Recherche translationnelle, innovation et valorisation

Les résultats issus de la recherche doivent faire l'objet d'un transfert vers le monde socio-économique pour, à terme, bénéficier aux patients (en lien avec le centre d'investigation clinique Inserm CIC 1431).

- Promotion et gestion des innovations diagnostiques et thérapeutiques
- Déclaration des inventions et brevets
- Soutien à la création de start-up

▶ Missions transversales

- Administration des bases de données informatiques des essais (SIGREC) et des publications scientifiques (SIGAPS)
- Gestion des appels à projets
- Déclaration des collections d'échantillons biologiques
- Autorisation de lieux de recherche
- Soutien juridique

▶ Communication

- Diffusion des informations aux chercheurs
- Journal R.com Recherche
- Vulgarisation et médiatisation des avancées scientifiques des chercheurs du CHU
- <https://www.chu-besancon.fr> rubrique Recherche

▶ Favoriser l'émergence et la reconnaissance d'une recherche innovante, de qualité, pour contribuer aux progrès médicaux et à l'optimisation de la qualité des soins

► **Maillage scientifique et politique de site**

La diversité et la complémentarité des équipes du CHU et des partenaires externes contribuent à l'excellence des travaux de recherche. La DRCI se situe à l'interface des différents acteurs et facilite la synergie entre eux.

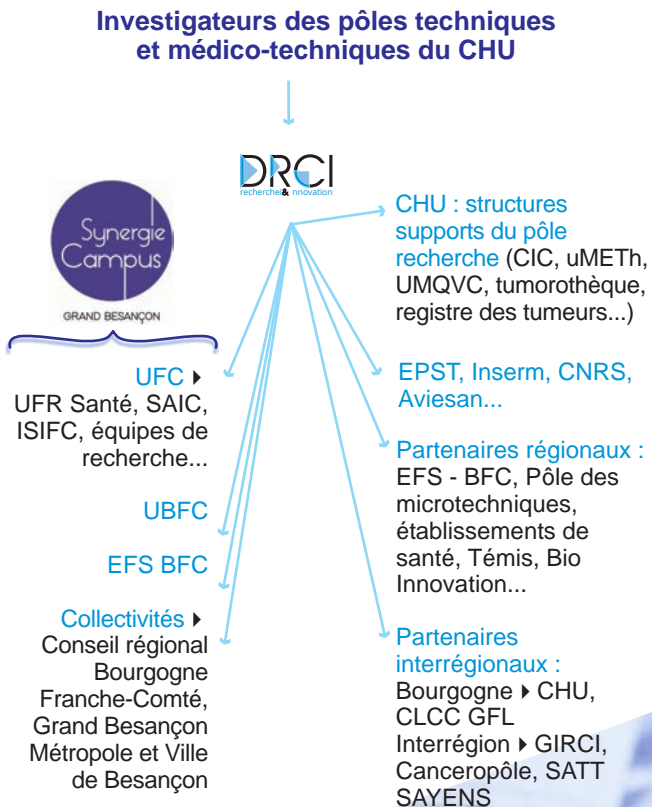

► **Contacts**

Délégation à la recherche clinique et à l'innovation

Présidente de la DRCI

Pr Macha Woronoff

Tél. 03 81 21 93 24

Fax : 03 81 21 93 26

Directeur

En cours de recrutement

Directrice adjointe

Sorya Lanfranchi

CHU de Besançon

25030 Besançon Cedex

La DRCI du CHU de Besançon est certifiée ISO 9001:2015



▼▼▼ **C'est aussi grâce aux nombreux patients pris en charge au CHU qu'est possible la recherche.**

Conception : unité communication R & I du CHU de Besançon - Édition 2022

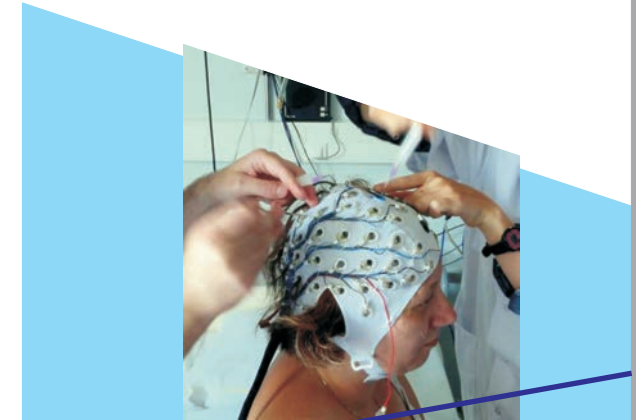

Délégation à la recherche clinique et à l'innovation

DRCI
recherche & innovation